

Detalhe H4
escala 1:25

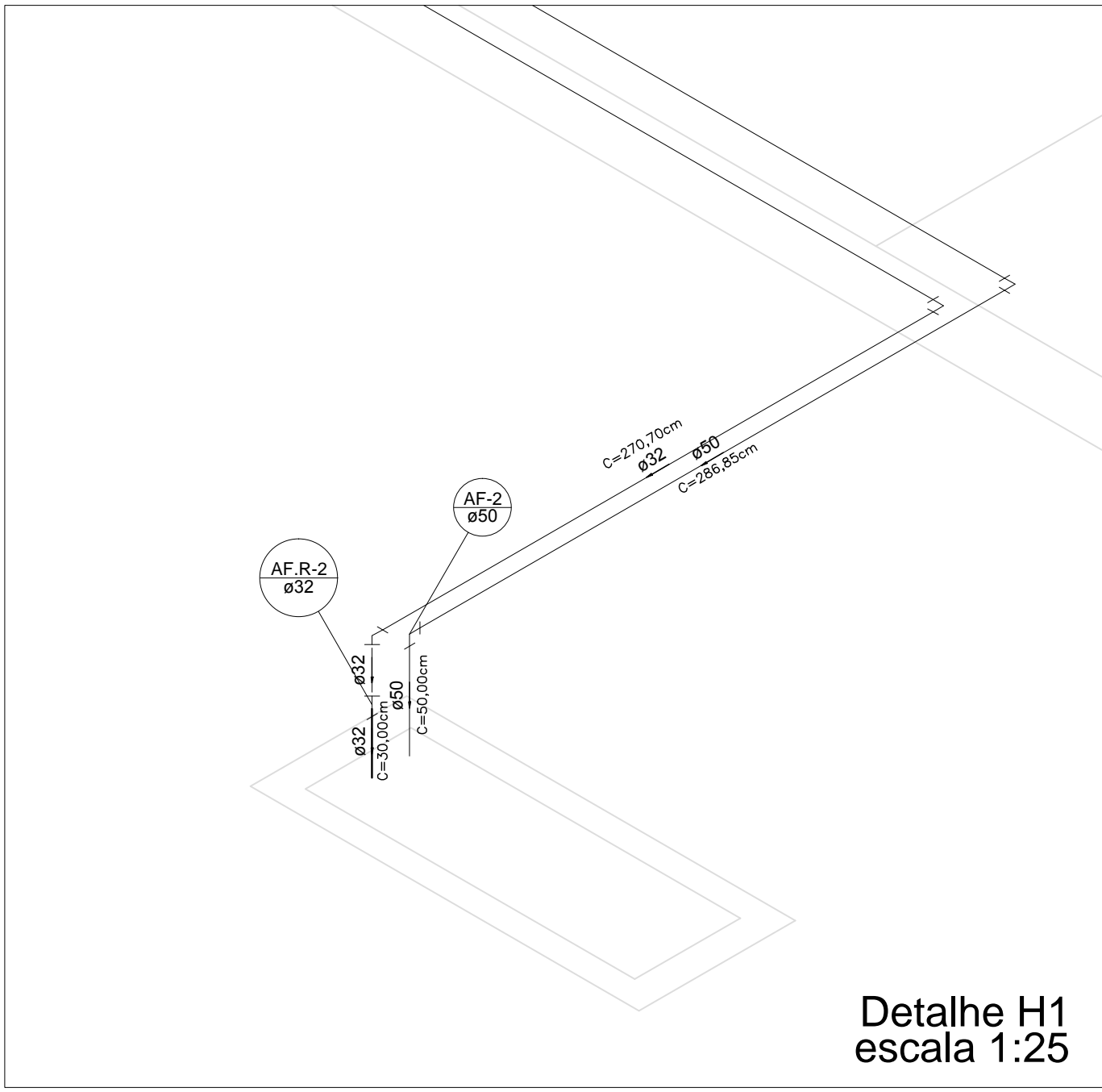

Detalhe H1
escala 1:25

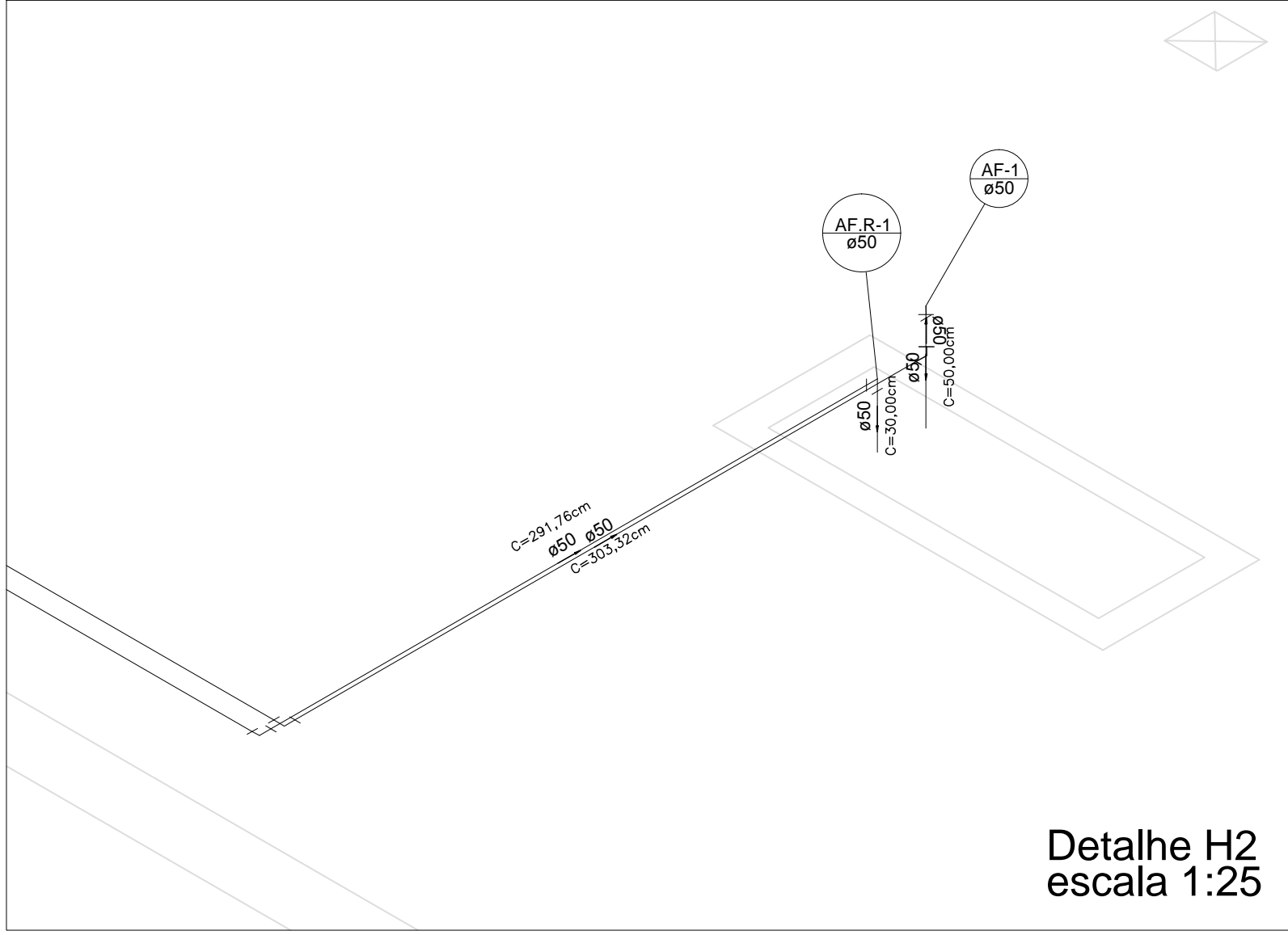

Detalhe H2
escala 1:25

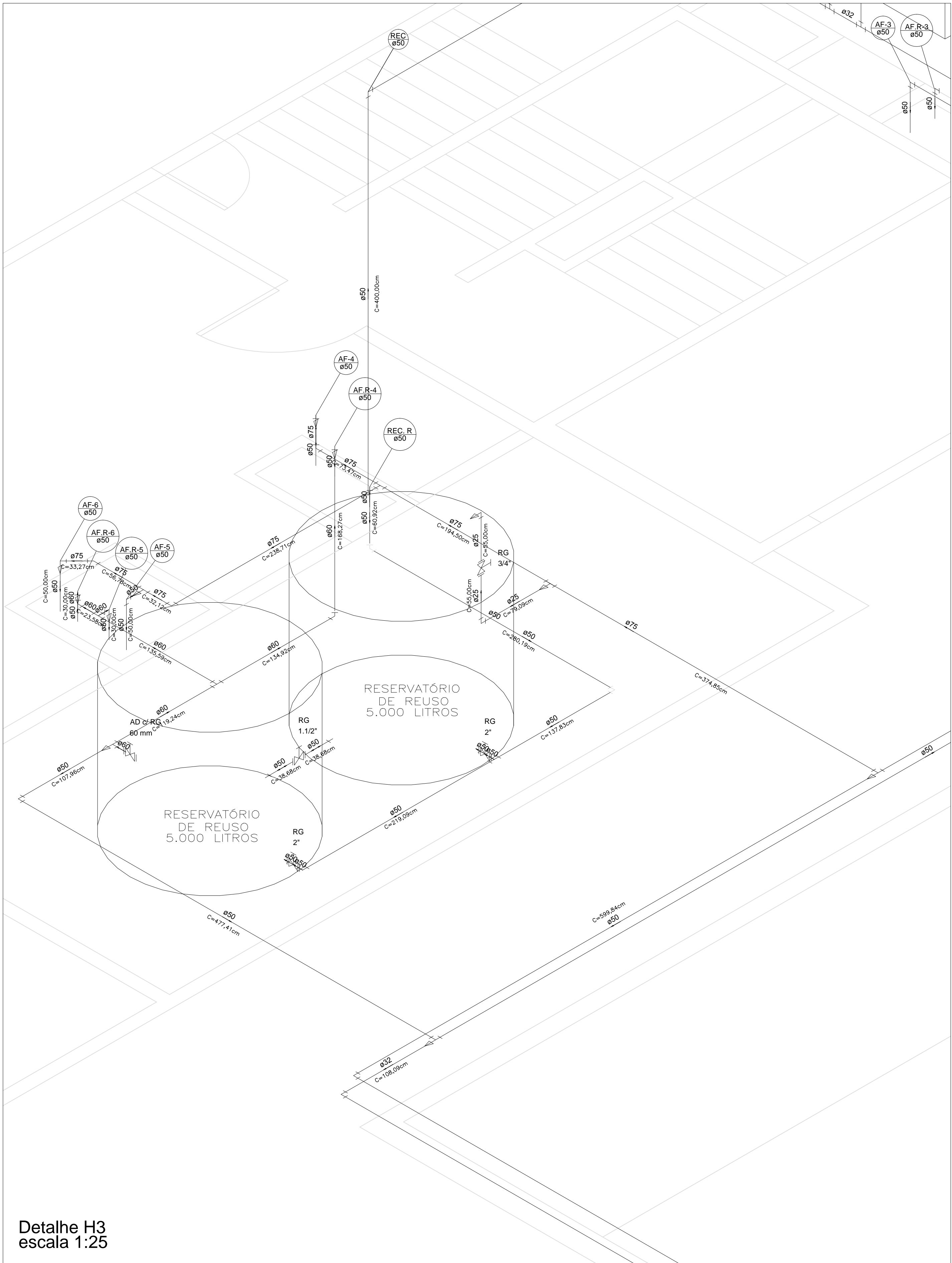

Detalhe H3
escala 1:25

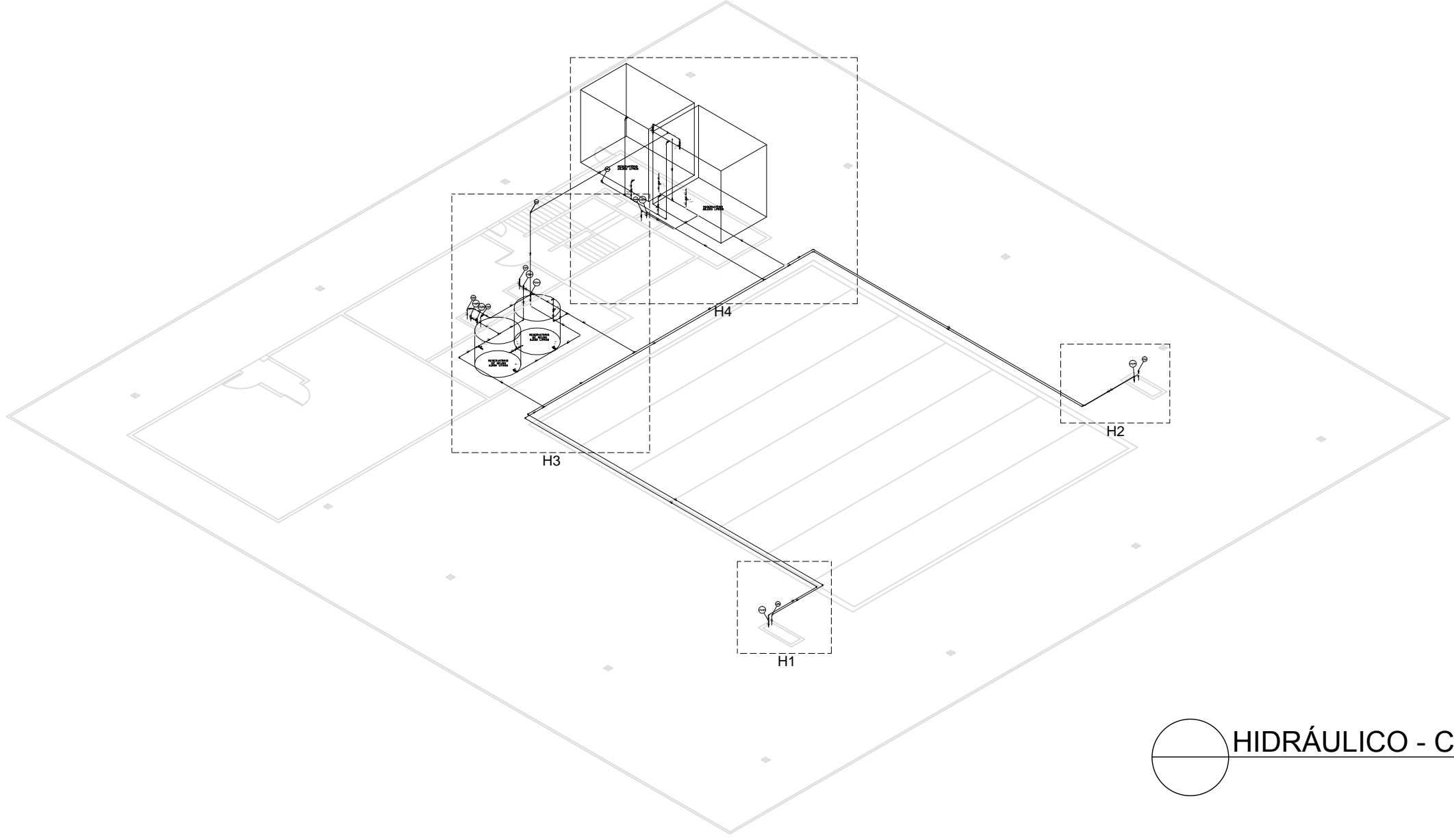

HIDRÁULICO - COBERTURA
ESCALA 1:250

OBSEVAÇÃO:
NBR 5648 - SISTEMAS PREDIAIS DE ÁGUA FRIA
TUBOS E CONEXÕES EM PVC 6,3, PN 750 KPa, COM JUNTA SOLDÁVEL.

Legenda das indicações	
AD c/ RG	Adapt. sold. c/ registro p/ cx. d'água - 60 mm
RG	Registro bruto gaveta industrial c/PVC soldável - 1.1/2"
Legenda	
	Adapt. sold. c/ registro p/ cx. d'água - AD c/ RG
	Registro bruto de gaveta industrial - RG
	Registro bruto gaveta Industrial c/PVC soldável - RG
	Luva simples- coluna
	Curva 90 curta- desce
	Joelho 45
	Ralo sifonado quadrado branco
	Ralo sifonado quadrado cinza

Revisão:	Data:	Assunto:
LEGENDA		

CONTEC
CONTEC serviços de engenharia - EIRELI - ME
MURILLO MARCON CASSIMIRO - EIRELI - ME
CNPJ: 22.640.739/0001-71
CNPJ: 06.910.000/0001-01
CNPJ: 06.910.000/0001-01
Rua dos Paulistas, 105 A, Santo Antonio / Rua Dona Otília Nogueira, 173, 133 Vila Renovação / São José do Rio Preto-SP - CEP: 13170-000
Telefone: (16) 3311-1111 / 3311-1112
Site: www.contecservicos.com.br - e-mail: contec@contecparana.com.br

PROJETO HIDROSSANITÁRIO			
PROJETO HIDRÁULICO - REFORMA E ADEQUAÇÃO - COBERTURA			
Proprietário:		FUNDACENTRO - CENTRO TÉCNICO NACIONAL	
Órgão Solicitante:		FUNDACENTRO - CENTRO TÉCNICO NACIONAL	
Local:		RUA CAPOTE VALENTE, 710 - SÃO PAULO - SP	
Contratante:		Identificador/Carimbo:	
FUNDACENTRO - CENTRO TÉCNICO NACIONAL <small>empresarial/responsável</small>			
Responsável Técnico:		Contratado:	
JOSUÉ DIAS DE FREITAS FILHO <small>ENGENHEIRO CIVIL - CREA 14053010-6</small>		MURILLO MARCON CASSIMIRO - EIRELI - ME <small>CPF: 06.910.000/0001-01</small>	
Arquivo:	Escala:	Data:	Folha:
FUNDACENTRO\HIDROSSANITARIO\HID	INDICADA	JAN/17	31/34